

ABRIGO DE VRP E ZMC

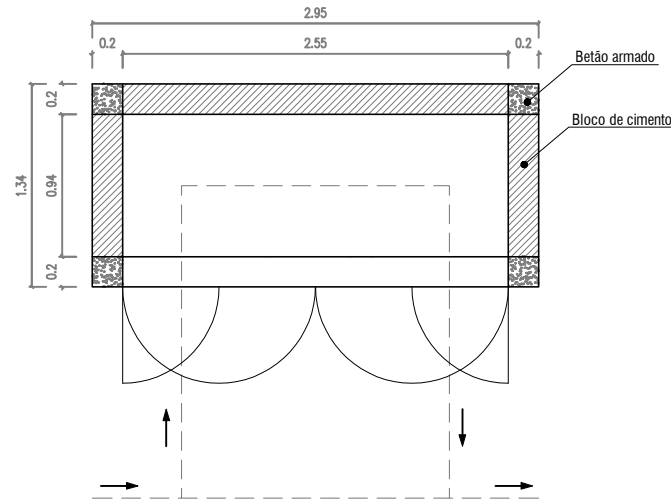

CORTE DE VISTA SUPERIOR

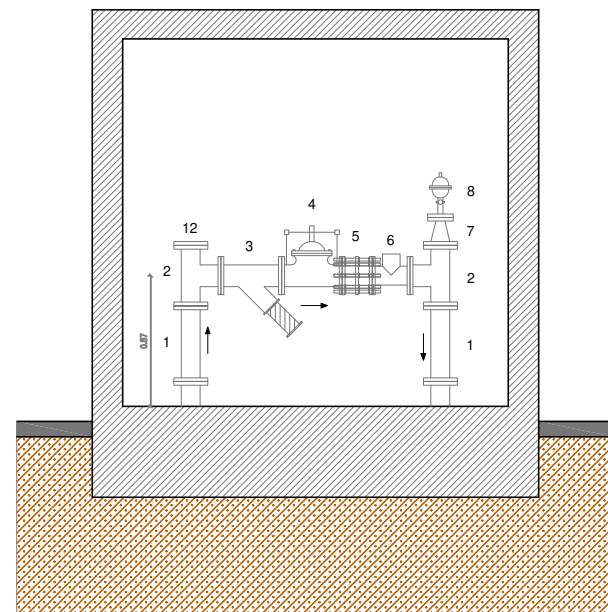

CORTE DE VISTA PRINCIPAL

LEGENDA

- 1 - Tubo DN125mm FFD flangeado, PN16 com 0.5 metros de comprimento
- 2 - Tê DN125mm x DN125mm em FFD flangeado, PN16
- 3 - Filtro obliquo DN125mm em FFD flangeado, PN16
- 4 - Estabilizador de pressão DN125mm E2115-00, PN16
- 5 - Junta de desmontagem auto-travada DN125mm, PN16
- 6 - Contador de água ultrassónico DN125mm com 250 mm de comprimento, do tipo JU500 da JANZ ou equivalente
- 7 - Cone de redução DN125mm x DN60mm em FFD flangeado, PN16
- 8 - Ventosa de simples efeito DN60mm, PN16
- 9 - Tubo DN125mm FFD flangeado, PN16 com 1 metro de comprimento
- 10 - Curva DN125mm em FFD flange/boca com pé a 90º, PN16
- 11 - Ligação em tubo PVC DN125mm
- 12 - Flange cega em FFD DN125mm, PN16

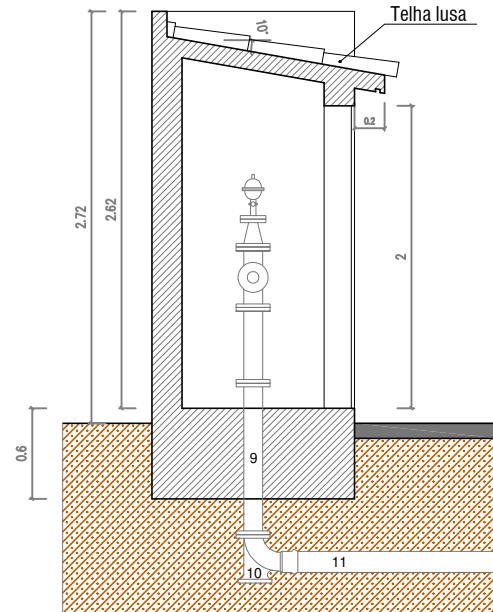

CORTE DE VISTA LATERAL

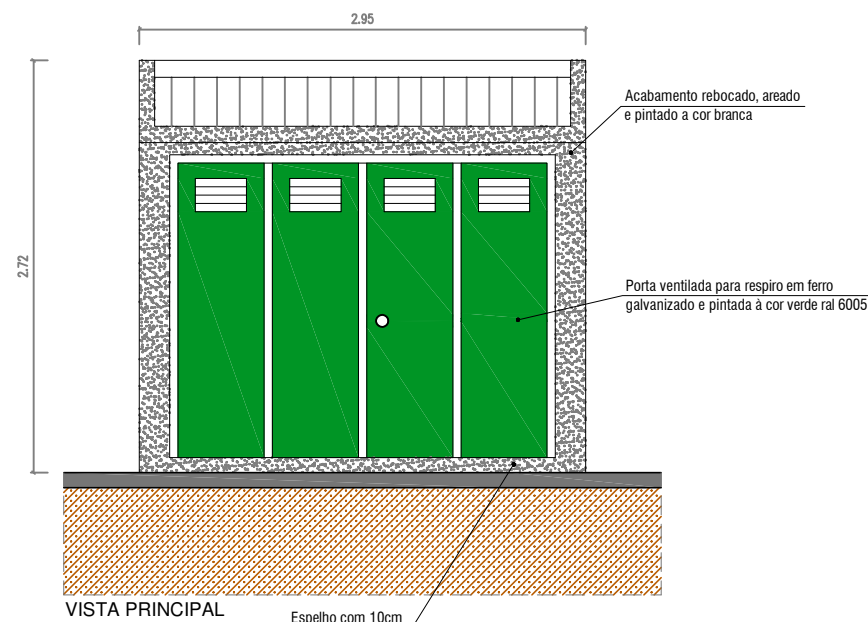

VISTA PRINCIPAL

Escala 1 : 50

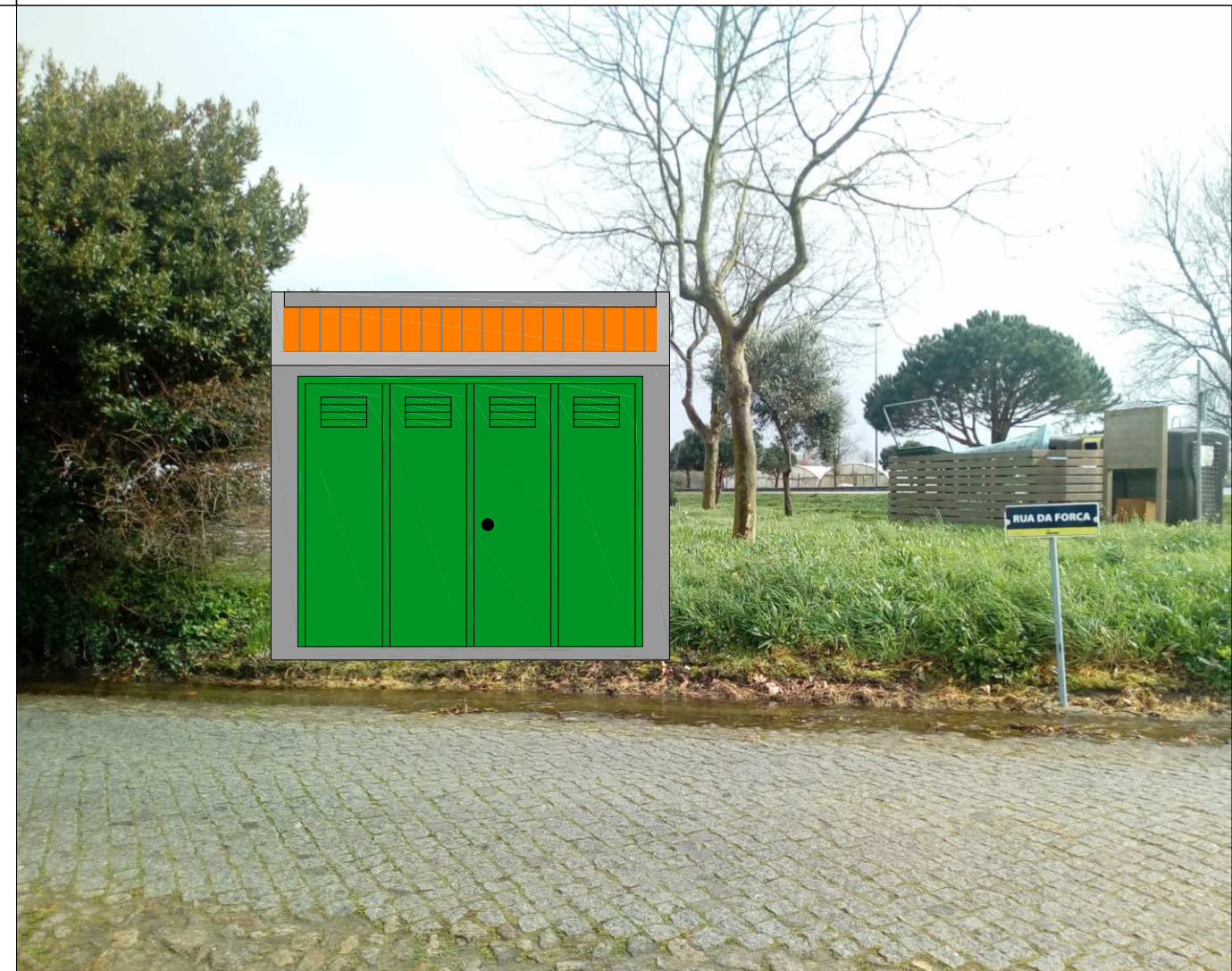

NÓ

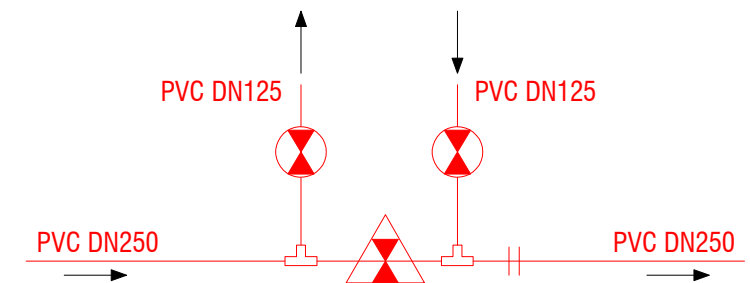

- 2 Tês em FFD com embocadura para PVC DN 250x125mm
- 1 Válvula de cunha elástica em FFD com embocadura para PVC DN 250mm
- 2 Válvulas de cunha elástica em FFD com embocadura para PVC DN 125mm
- 1 Junta de ligação em FFD para tubagens em PVC DN250

EAmb - Esposende Ambiente, EM

Travessa Conde Agrolongo, nº10
4740-245 ESPOSENDE

Tel: +351 253 969 380
Fax: +351 253 969 385
www.esposendeambiente.pt

PROJ.	Vania Barbosa	DATA	Maio-19
DES.	Vania Barbosa		
TOP.			
COR.			
VERIF.			

Instalação de Equipamentos para Controlo e Redução de Perdas no Sistema de Distribuição de Água no Concelho de Esposende



OBS:

ESCALA:

SUBSISTEMA MARACHÃO
Instalação de VRP e de ZMC
A0111 ZMC Restante Apúlia Igreja

PROJETO: 030600-PPA-001-019
PROJETO BASE: 030600-001-016

FOLHA:
A0111.03

SUBSTITUI

SUBSTITUIDO POR